BA IV, Haus 3

WE 98, 2.OG
4-Raumwohnung
105,94 m²

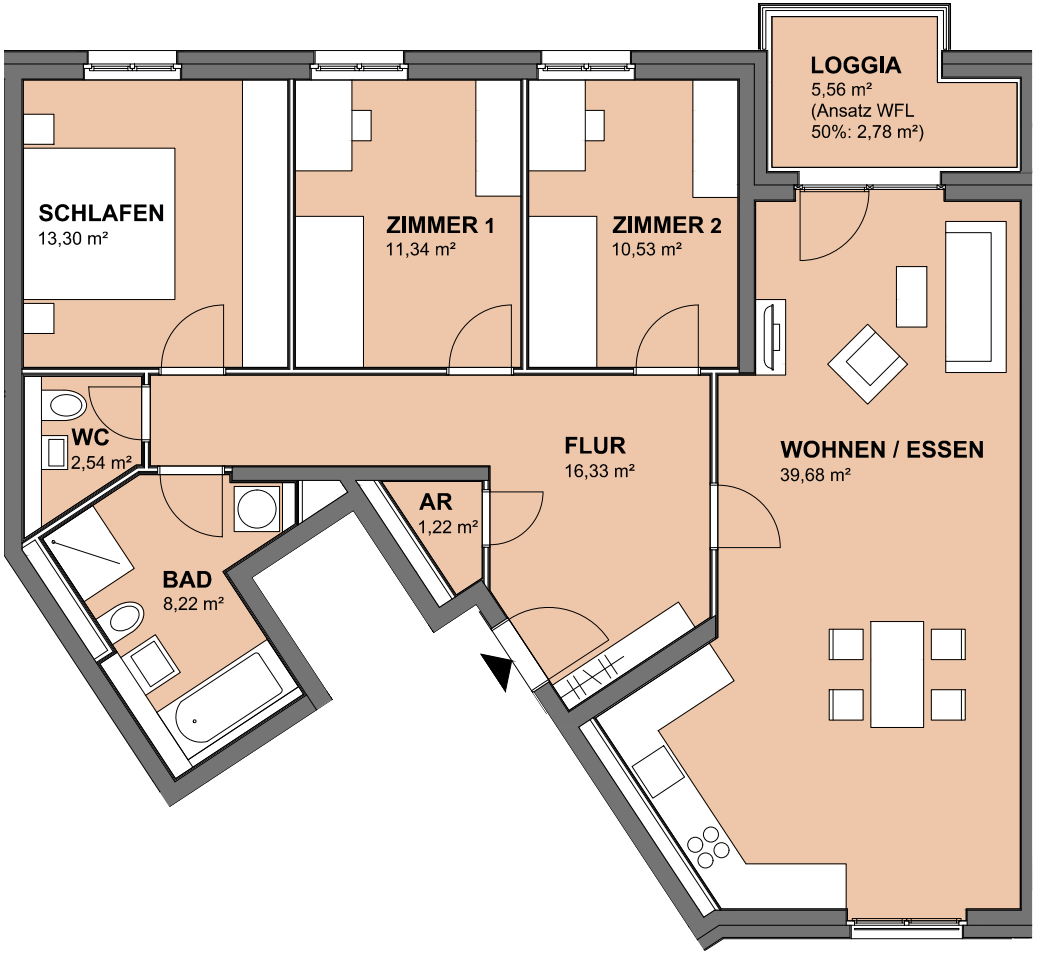

Cosmo IMMOBILIEN GMBH
www.cosmo-dresden.de
Semperstraße 2b in 01069 Dresden

Angegebene Wohnfläche bei Loggien/ Balkonen und Terrassen entsprechen bereits 50%. Grundrissplan ist nicht maßstabsgerecht, Irrtum vorbehalten, Prospekthaftung ausgeschlossen.

Achtung:
Alle Flächenangaben sind aus den Zeichnungen ermittelt und dienen nur zur Information. Maßgebend für den Mietvertrag sind die nach Fertigstellung durch einen Vermesser tatsächlich aufgemessenen Wohnflächen.