BA IV, Haus 3

WE 094, 1.OG
3-Raumwohnung
108,03 m²

Cosmo IMMOBILIEN GMBH
Semperstraße 2b in 01069 Dresden
www.cosmo-dresden.de

Angegebene Wohnfläche bei Loggien/ Balkonen und Terrassen entsprechen bereits 50%. Grundrissplan ist nicht maßstabsgerecht, Irrtum vorbehalten, Prospekthaftung ausgeschlossen.

Achtung:
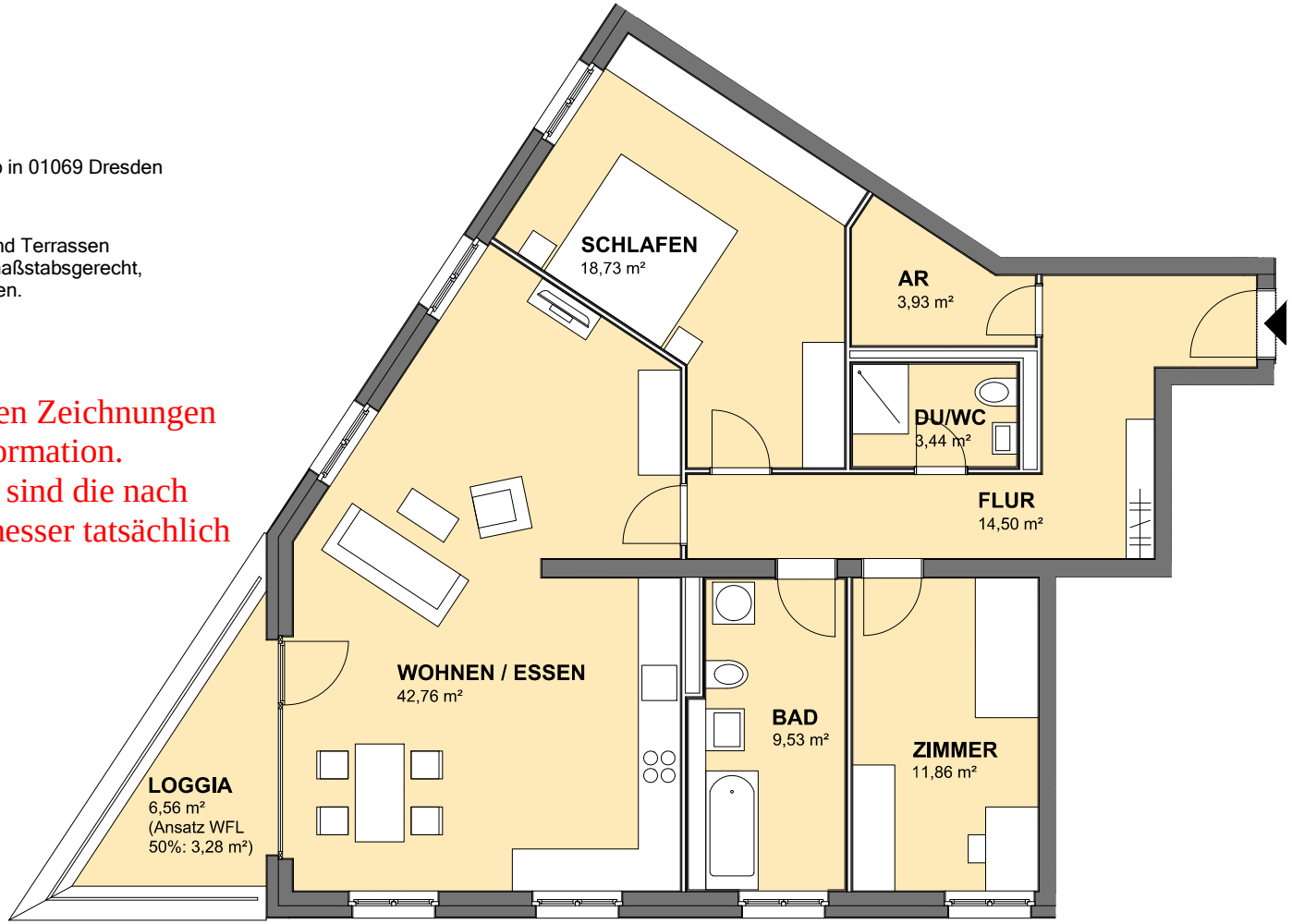
Alle Flächenangaben sind aus den Zeichnungen ermittelt und dienen nur zur Information. Maßgebend für den Mietvertrag sind die nach Fertigstellung durch einen Vermesser tatsächlich aufgemessenen Wohnflächen.