# BA I, Haus 2

WE 013, EG
4-Raumwohnung
102,28 m²

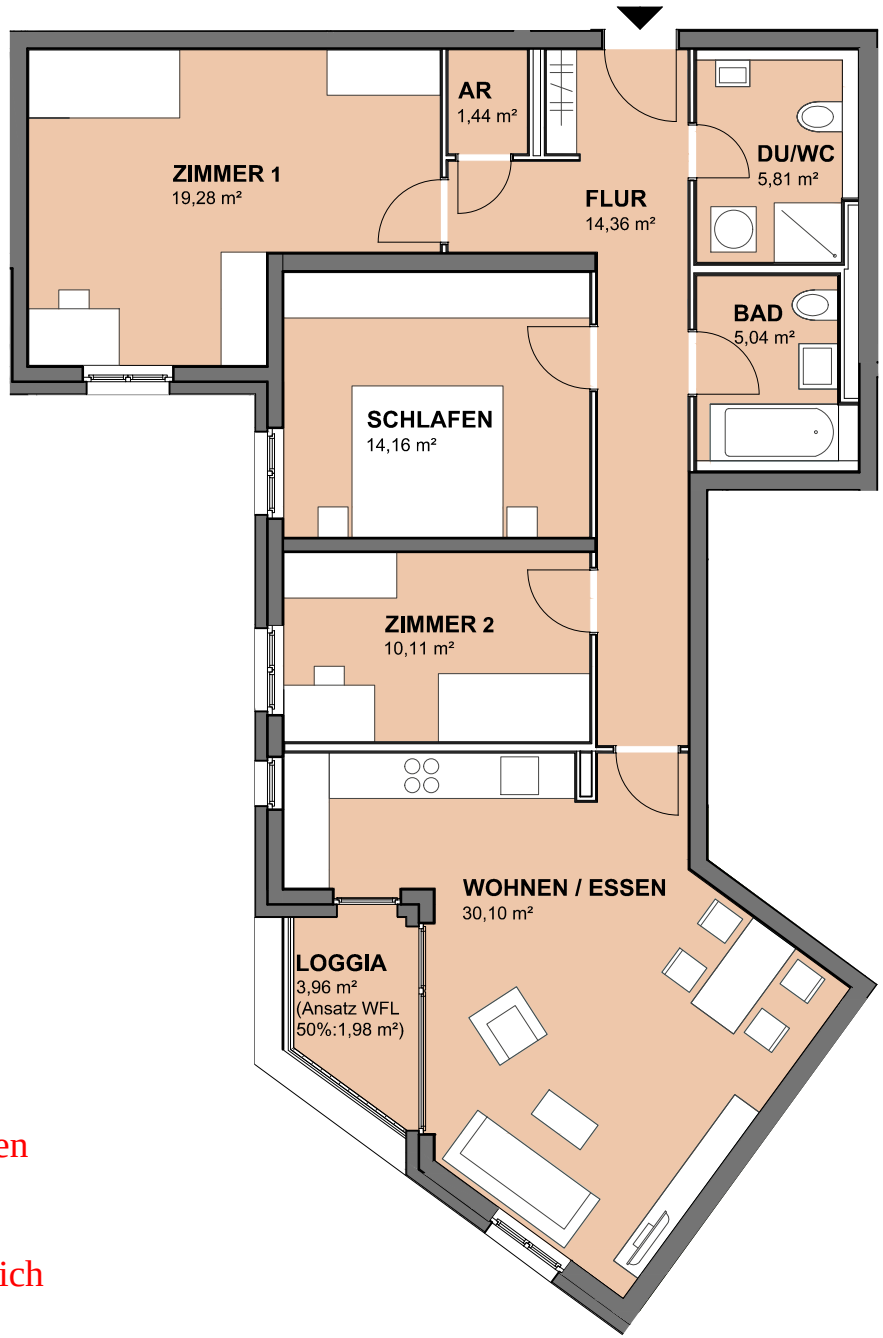


Cosmo IMMOBILIEN GMBH
www.cosmo-dresden.de
Semperstraße 2b in 01069 Dresden

Angegebene Wohnfläche bei Loggien/ Balkonen und Terrassen entsprechen bereits 50%. Grundrissplan ist nicht maßstabsgerecht, Irrtum vorbehalten, Prospekthaftung ausgeschlossen.

**Achtung:**
Alle Flächenangaben sind aus den Zeichnungen ermittelt und dienen nur zur Information. Maßgebend für den Mietvertrag sind die nach Fertigstellung durch einen Vermesser tatsächlich aufgemessenen Wohnflächen.